

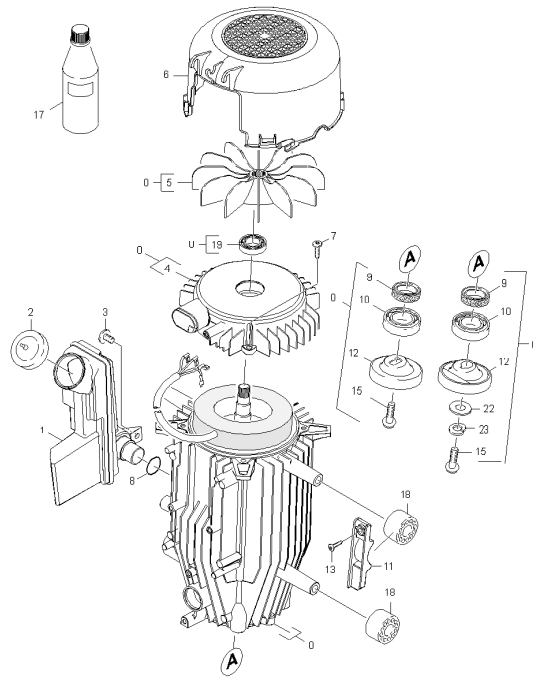





.. \.. \.. \.. \.. \.. \ 30 Мотор (0.112-829.0)

Детали, не установленные в определенное положение, не являются запасными частями



	ЗЧ/БЧ	Поз.	Материальный №	Обозначение	Количество	Единица	от № WK	до № WK	Текст позиции
		0	4.623-850.0	Двигатель в сборе только для замены	1.000	ST			1.151-606.0
		0	4.623-866.0	Мотор	1.000	ST			1.214-120.0 / -122.0 / -123.0 /
		0	4.623-868.0	Двигатель только для замены	1.000	ST			1.214-121.0
		0	4.623-878.0	Мотор	1.000	ST			1.150-612.0
		0	4.623-794.0	Мотор комплектный только для замены	1.000	ST			1.151-608.0
		0	4.623-754.0	Электродвигатель в сборе	1.000	ST	0000000000	0000000000	1.150-602.0 / -622.0
		0	4.623-683.0	Двигатель в сборе	1.000	ST	0000000000	0000000000	1.151-601.0 / -602.0 / -603.0 / -604.0-605.0 / -607.0 / -612.0
		0	4.623-692.0	Двигатель в комплекте только для замены	1.000	ST	0000000000	0000000000	1.150-608.0
		0	4.623-699.0	Мотор комплектный только для замены	1.000	ST			1.150-609.0 / -615.0 /
		0	4.623-675.0	Электродвигатель в сборе	1.000	ST	0000000000	0000000000	1.150-601.0 / -603.0 / -604.0 / -606.0 / -607.0 / -613.0 / -619.0
		1	5.070-639.0	Масляный бачок	1.000	ST	0000000000	0000000000	
		2	5.063-195.0	Крышка	1.000	ST	0000000000	0000000000	1.151-601.0 / -602.0 / -603.0 / -604.0-605.0 / -606.0 / -607.0 / -608.0 / -612.0
		2	5.063-389.0	Крышка	1.000	ST	0000000000	0000000000	1.150-601.0 / -602.0 / -603.0 / -604.0 / -606.0 / -607.0 / -608.0 / -609.0 / -612.0 / -613.0 / -615.0 / -619.0 / -622.0 / 1.214-120.0 / -121.0 / -122.0 / -123.0
		3	6.303-153.0	Винт М5x15	1.000	ST	0000000000	0000000000	
		4	5.094-148.0	Крышка подшипника В	1.000	ST	0000000000	0000000000	
		4	5.064-197.0	Крышка подшипника В	1.000	ST			1.214-120.0 / -121.0 / -122.0 / -123.0
		5	5.600-060.0	Крыльчатка вентилятора	1.000	ST	0000000000	0000000000	
		6	5.692-081.0	Воздухоотвод	1.000	ST	0000000000	0000000000	
		7	6.303-320.0	Винт М 5x 20-St-R2R	4.000	ST	0000000000	0000000000	
		8	6.362-161.0	Кольцо круглого сечения 19,3 x 2,4	1.000	ST			
		9	7.367-001.0	Радиальное уплотнение вала А24x37x7-NBR	1.000	ST	0000000000	0000000000	
		10	6.401-332.0	Радиально-упорный шарикоподшипник	1.000	ST	0000000000	0000000000	
		11	5.802-288.0	Монтажная деталь	2.000	ST	0000000000	0000000000	
		12	6.401-307.0	Косая шайба	1.000	ST	0000000000	0000000000	1.150-601.0 / -602.0 / -603.0 / -604.0 / -606.0 / -607.0 / -613.0 / -619.0 / -622.0 /
		12	4.120-225.0	Косая шайба в сборе только для замены	1.000	ST			1.150-609.0 / -615.0 /
		12	4.120-222.0	Поворотная плита в сборе только д/замены	1.000	ST			1.151-606.0
		12	4.120-219.0	Косая шайба в сборе	1.000	ST			1.151-608.0 / 1.214-121.0 /
		12	4.120-213.0	Косая шайба в сборе	1.000	ST	0000000000	0000000000	1.151-601.0 / -602.0 / -603.0 / -604.0 / -605.0 / -607.0 / -612.0 1.214-120.0 / -122.0 / -123.0
		12	4.120-216.0	Косая шайба в сборе	1.000	ST	0000000000	0000000000	1.150-608.0 / -612.0 /
		13	7.303-108.0	Винт 5x20 -10.9-R2R (In6Rd)	2.000	ST	0000000000	0000000000	
		15	7.306-042.0	Винт с цилиндрической головкой М8x25 -8.	1.000	ST	0000000000	0000000000	1.151-601.0 / -602.0 / -603.0 / -604.0 / -605.0 / -606.0 / -607.0 / -608.0 / -612.0 1.150-608.0 / -612.0 1.214-120.0 / -122.0 / -123.0
		15	9.086-169.0	Болт с шайбой М8x16	1.000	ST	0000000000	0000000000	1.150-601.0 / -602.0 / -603.0 / -604.0 / -606.0 / -607.0 / -609.0 / -613.0 / -615.0 / -619.0 / -622.0
		17	6.288-016.0	Трансмиссионное масло (1 л)	1.000	ST	0000000000	0000000000	1.151-601.0 / -602.0 / -603.0 / -604.0-605.0 / -606.0 / -607.0 / -608.0 / -612.0
		17	6.288-050.0	Моторное масло (1 л)	1.000	ST	0000000000	0000000000	1.150-601.0 / -602.0 / -603.0 / -604.0 / -606.0 / -607.0 / -608.0 / -609.0 / -612.0 / -613.0 / -615.0 / -619.0 / -622.0 / 1.214-120.0 / -121.0 / -122.0 / -123.0
		18	5.767-005.0	Резиновый буфер	4.000	ST	0000000000	0000000000	
		19	7.401-128.0	Шарикоподшипник 6202-2RS	1.000	ST	0000000000	0000000000	
		22	7.312-277.0	Шайба 8-200HV-A2E ISO7093-1	1.000	ST	0000000000	0000000000	1.151-601.0 / -602.0 / -603.0 / -604.0 / -605.0 / -606.0 / -607.0 / -608.0 / -612.0 / 1.150-608.0 / -612.0
		23	7.313-004.0	Пружинная шайба В8-FSt-A3E DIN 127	1.000	ST	0000000000	0000000000	1.151-601.0 / -602.0 / -603.0 / -604.0 / -605.0 / -606.0 / -607.0 / -608.0 / -612.0 / 1.150-606.0 / -608.0 / -612.0