

**Rezerves daļu saraksts
(5.970-539.0) Spare parts list VC 6300**

DE HINWEISE

Weitere Sprachen:

Diese Ersatzteilliste ist in weiteren Sprachen erhältlich. Sie erhalten diese unter www.kaercher.com im Bereich Service. Die Schreibweise der Teilenummer, z. B. 75456380, entspricht der Teilenummer 7.545-638.0.

Mengenangaben:

Die Mengenangaben in der Ersatzteilliste entsprechen den in der Baugruppe verbauten Stückzahlen der Bauteile.

Meterware:

Ersatzteile welche als Meterware geliefert werden sind auf Einbaulänge selbst zu kürzen. Die Stückzahlen sind als Mindestbestellmenge =1m angegeben und müssen je nach Bedarf auf weitere volle Meterzahlen erhöht werden.

Versionen/ Werknummern:

Sind Versionen oder Werknummern in der Ersatzteilliste angegeben, ist anhand dieser vor Bestellung zu prüfen, welches Bauteil für ihr Gerät verwendet werden muss.

Lackierte Teile:

Bei Bestellungen von lackierten Teilen welche in der Ersatzteilliste nicht in verschiedenen Farben ausgewiesen sind, ist zusätzlich die Farbnummer oder Farbe mit anzugeben.

Technische Änderungen:

Technische Änderungen sowie das Recht der ausschließlichen Auswertung unseres geistigen Eigentums behalten wir uns vor.

EN INSTRUCTIONS

Other languages:

This list of spare parts is also available in other languages. You can get this list from www.kaercher.com in the Service division. The designation of the part number e.g. 75456380 is equal to 7.545-638.0.

Quantity details:

The quantity details in the spare parts list correspond to the number of pieces of the component installed in the assembly group.

Piece goods:

Spare parts that are sold as piece goods are to be cut to the desired length. The quantities have been indicated as minimum order quantity =1m and must be rounded off to the full meter figure depending on your requirements.

Version/ Plant numbers:

If version or plant numbers are mentioned in the spare parts list, then use the same to check before ordering which spare part needs to be used for your appliance.

Painted parts:

While ordering painted parts that are not mentioned in the spare parts list in their colour variations, please mention the colour number or the colour you require.

Technical changes:

We reserve the right to make technical changes as well as the right to exclusive use of our intellectual property.

FR REMARQUES

Autres langues:

Cette liste de pièces de rechange est disponible en autres langues. Cela est disponible sous www.kaercher.com dans le menu Service. La désignation du numéro de pièce, par ex. 75456380, correspond au numéro de pièce 7.545-638.0.

Indications de quantité:

Les indications de quantité dans la liste de pièces de rechange correspondre aux nombres de pièces des composant utilisées dans la construction.

Matériel au mètre:

Les pièces de rechange qui sont livrées au mètre doivent être raccourcies à longueur souhaitée par l'acheteur même. Les nombres des pièces sont indiquées en quantité de commande minimale = 1m et doivent être augmentés selon le besoin à une chiffre de mètre complète.

Versions/ Numéros d'usine:

Lorsqu'il sont indiquées des versions ou des numéros d'usine dans la liste de pièces de rechange, vous devez vérifier que composant doit être utilisé pour votre appareil.

Pièces laquées:

Pour commander des pièces laquées, où les différentes couleurs ne sont pas indiquées dans la liste des pièces de rechange, vous devez indiquer en plus le numéro de la couleur ou seulement la couleur.

Modifications techniques:

Nous nous réservons la possibilité des modifications techniques ainsi le droit d'exploitation exclusive de notre propriété intellectuelle.

IT AVVERTENZE

Altre lingue:

Il presente elenco di parti di ricambio è disponibile sul nostro sito Web anche in altre lingue: sotto www.kaercher.com alla voce "Service".

L'indicazione del codice pezzo, ad es. 75456380, corrisponde al codice pezzo 7.545-638.0

Indicazioni di quantità:

Le indicazioni di quantità riportate dall'elenco "parti di ricambio" corrispondono al numero delle singole componenti contenute nella rispettiva unità.

Merce a metro:

Le parti di ricambio fornite come "merce a metro" devono venire in seguito accorciate alla lunghezza necessaria per il montaggio. La quantità unitaria è indicata come "quantità minima di ordinazione = 1m" e deve all'occorrenza venire moltiplicata per il numero intero di metri necessari.

Versioni / Numeri di fabbricazione:

Quando l'elenco "parti di ricambio" riporta diverse versioni o numeri di fabbricazione, confrontare la versione o il numero di fabbricazione del ricambio desiderato con quelle/i presenti nell'elenco e indicarla/o al momento dell'ordinazione.

Parti di ricambio verniciate:

Nel caso di ricambi verniciati, se l'elenco parti di ricambio non ne riporta espressamente i diversi colori, al momento dell'ordinazione è necessario indicare anche il colore o il numero del colore desiderato.

Modifiche tecniche:

Ci riserviamo il diritto di apportare modifiche tecniche così come il diritto di utilizzo esclusivo della nostra proprietà intellettuale.

ES INDICACIONES

Otros idiomas:

La lista de piezas de repuesto se puede adquirir en otros idiomas. La puede adquirir en www.kaercher.com en el área de servicios.

La notación de los números de las piezas, p.ej. 75456380 corresponde al número de pieza 7.545-638.0.

Cantidades:

Las indicaciones de cantidades de la lista de piezas de repuesto corresponden al número de piezas montadas en el componente.

Mercancía por metros:

Las piezas de repuesto que se suministran por metros se pueden cortar al largo deseado. La unidad mínima de pedido es de = 1 m y el número de metros completos se puede aumentar según necesidad.

Versiones/números de fábrica:

Si se indica la versión o número de fábrica en la lista de piezas de repuesto, se debe comprobar en ella la pieza a usar para su aparato antes de realizar el pedido.

Piezas lacadas:

Al realizar pedidos de piezas lacadas que no estén indicadas en los diferentes colores en la lista de piezas de repuesto, se debe indicar también la referencia del color o el color.

Modificaciones técnicas:

Reservados los derechos de realizar modificaciones técnicas y aprovechar nuestra propiedad intelectual.

PL WSKAZÓWKI

Pozostałe języki:

Ta lista części zamiennych jest dostępna w także w innych językach. Mogą ją Państwo pobrać ze strony www.kaercher.com w dziale Serwis.

Sposób zapisywania numeru części, np. 75456380, odpowiada numerowi części 7.545-638.0.

Dane ilości:

Dane ilości podane w liście części zamiennych odpowiadają liczbie sztuk podzespołów tworzących dany moduł.

Towar sprzedawany na metry:

Części zamienne dostarczane jako towar sprzedawany na metry po zamontowaniu należy samodzielnie skrócić do potrzebnej długości. Liczba sztuk podana jest jako minimalna ilość zamówienia = 1m i w zależności od potrzeb zwiększa się ją o kolejne pełne metry.

Wersje/ Numer zakładu:

Jeżeli w liście części zamiennych podane są wersje lub numery zakładu, przed zamówieniem na ich podstawie należy sprawdzić, który podzespół stosuje się w Państwa urządzeniu.

Części lakierowane:

W przypadku zamówień części lakierowanych, które w liście części zamiennych nie podano w wielu kolorach, należy dodatkowo zaznaczyć nr koloru lub kolor.

Zmiany techniczne:

Zastrzegamy sobie prawo do zmian technicznych oraz wyłącznego wykorzystywania naszej własności intelektualnej.

RU УКАЗАНИЯ:

Другие языки:

Данный список запасных частей также доступен на других языках. Вы найдете его на сайте www.kaercher.com в разделе Service. Маркировка номера детали, например, 75456380, соответствует номеру детали 7.545-638.0.

Указание количества:

Количественные данные в списке запасных частей соответствуют числу компонентов, входящих в состав узлов.

Товар, продаваемый на метры:

Запасные части, продающиеся на метры, необходимо обрезать до нужной длины. Число изделий указано в виде минимального объема заказа = 1м и их количество можно округлить до требуемого по мере необходимости.

Варианты исполнения/заводские номера:

Если варианты исполнения или заводские номера указаны в списке запасных частей, то перед заказом необходимо проверить, какая деталь подходит для вашего устройства.

Лакированные детали:

При заказе лакированных деталей, варианты расцветки которых не указаны в списке запасных частей, необходимо дополнительно указать номер цвета или необходимый для вас цвет.

Технические изменения:

Мы оставляем за собой право на технические изменения, а также право на исключительное использование нашей интеллектуальной собственности.

Spare parts list VC 6300 (5.970-539.0)	6
10 Individual parts	7
11 Top part	8
12 Bottom part	11
20 Vac motor	13
30 Accessories	15

Spare parts list VC 6300 (5.970-539.0)

Poz.	Nosaukums	Daudzums	Pārdoš. vienība	no sēr. Nr..	līdz sēr. Nr.
10	Individual parts	1.000	ST	0000000000	0000000000
20	Vac motor	1.000	ST	0000000000	0000000000
30	Accessories	1.000	ST	0000000000	0000000000

10 Individual parts

Poz.	Nosaukums	Daudzums	Pārdoš. vienība	no sēr. Nr..	līdz sēr. Nr.
11	Top part	1.000	ST	0000000000	0000000000
12	Bottom part	1.000	ST	0000000000	0000000000

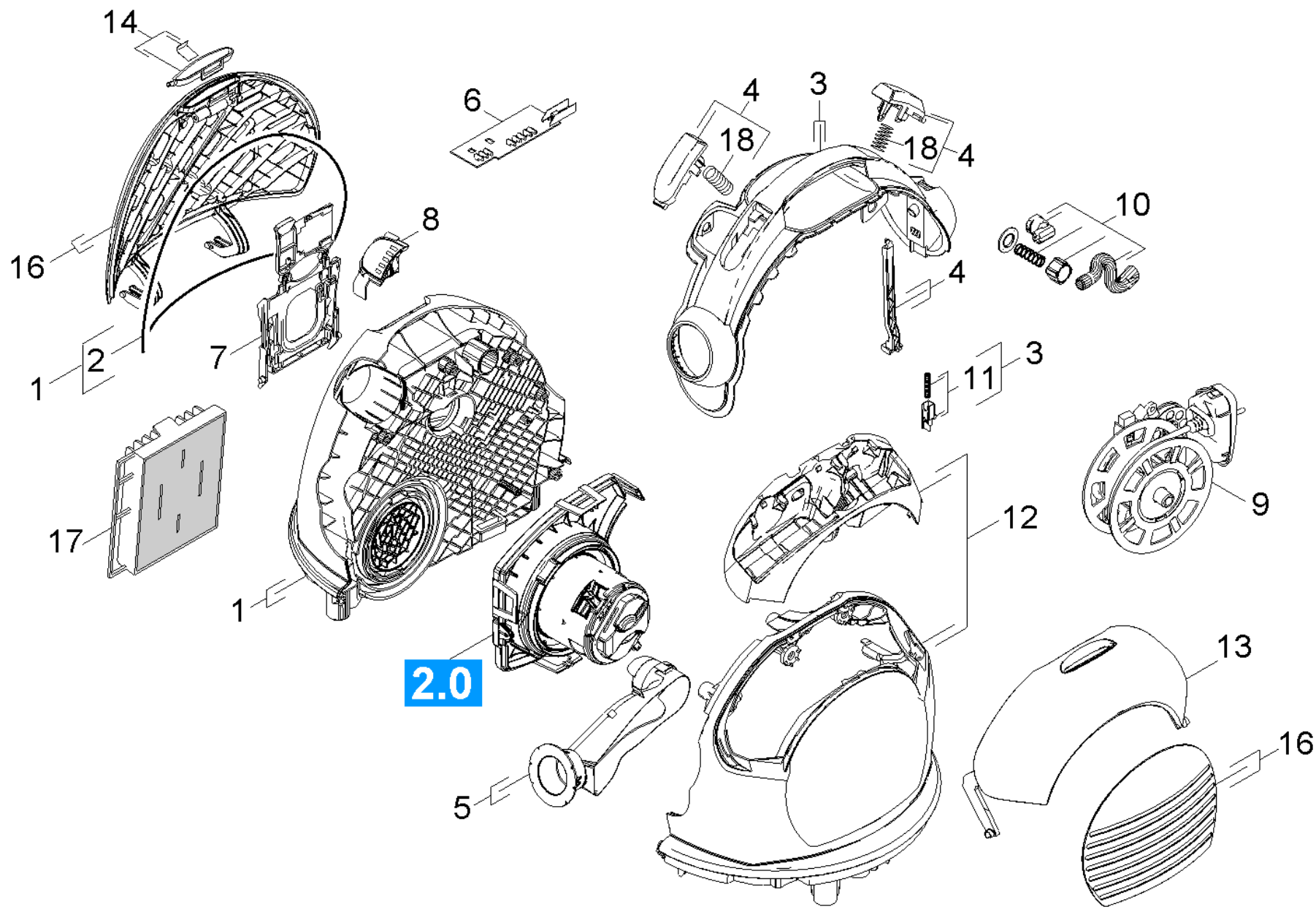

11 Top part

Rez.daļas/nodil.pakļ.daļas	Poz.	Materiāla Nr.	Nosaukums	Daudzums	Pārdoš. vienība	no sēr. Nr..	līdz sēr. Nr.	Daž. informācija
	1	4.195-001.0	Housing dust space only for replacement	1.000	ST	0000000000	0000000000	
Pozīcijas teksts: //1.195-541.0/ -542.0 / -543.0 / -545.0/ -546.0 / -548.0								
	1	4.195-031.0	Housing dust space only for replacement	1.000	ST	0000000000	0000000000	
Pozīcijas teksts: //1.195-544.0								
	2	6.273-104.0	Seal cellular rubber /sealing soft tube	1.000	M	0000000000	0000000000	
	3	4.195-006.0	Carrier handle	1.000	ST	0000000000	0000000000	
	4	4.195-007.0	Pushbutton only for replacement	1.000	ST	0000000000	0000000000	
	5	4.195-002.0	Tube complete	1.000	ST	0000000000	0000000000	
	6	6.682-737.0	Vadības sistēma IR	1.000	ST	0000000000	0000000000	
	6		Stockpiling discontinued	1.000	ST			*JP
	7	4.195-109.0	Retainer filter bag complete	1.000	ST	0000000000	0000000000	
	8	5.195-042.0	Screen LED	1.000	ST	0000000000	0000000000	
	9	6.649-276.0	Cable automatic GB	1.000	ST	0000000000	0000000000	/*GB
	9	6.649-110.0	Kabeļu automātika, pilns komplekts	1.000	ST	0000000000	0000000000	/*EU
	9	6.650-087.0	Cable automatic *CH	1.000	ST	0000000000	0000000000	/*CH
	9	6.649-911.0	Cable automatic complete *CN	1.000	ST			*CN
	10	4.195-146.0	Valve cooling air nur fuer Ersatz	1.000	ST	0000000000	0000000000	
	11	4.195-012.0	Snap-fit only for replacement	1.000	ST	0000000000	0000000000	
	12	4.195-032.0	Housing accessories only for replacement	1.000	ST	0000000000	0000000000	
Pozīcijas teksts: //1.195-544.0 / -547.0								
	12	4.195-013.0	Housing accessories only for replacement	1.000	ST	0000000000	0000000000	
Pozīcijas teksts: //1.195-541.0 / -542.0 / -543.0 / -545.0/ -546.0 / -548.0								
	13	5.195-091.0	Piederumu vāks	1.000	ST	0000000000	0000000000	
Pozīcijas teksts: //1.195-541.0 / -542.0 / -543.0 / -545.0/ -546.0 / -548.0								
	13	5.195-071.0	Vāka piederumi	1.000	ST			
Pozīcijas teksts: /1.195-544.0 / -547.0								

11 Top part

Rez.daļas/nodil.pakļ.daļas	Poz.	Materiāla Nr.	Nosaukums	Daudzums	Pārdoš. vienība	no sēr. Nr.	līdz sēr. Nr.	Daž. informācija
X-X	14	4.195-167.0	Pushbutton complete	1.000	ST			
	16	4.195-033.0	Cover dust space only for replacement	1.000	ST	0000000000	0000000000	
Pozīcijas teksts: //1.195-544.0 / -547.0								
	16	4.195-015.0	Cover dust space only for replacement	1.000	ST	0000000000	0000000000	
Pozīcijas teksts: //1.195-541.0 / -542.0 / -543.0 / -545.0/ -546.0 / -548.0								
X-X	17	6.414-799.0	Motora filtrs, pilns komplekts	1.000	ST	0000000000	0000000000	
	18	6.330-170.0	Pressure spring	2.000	ST			

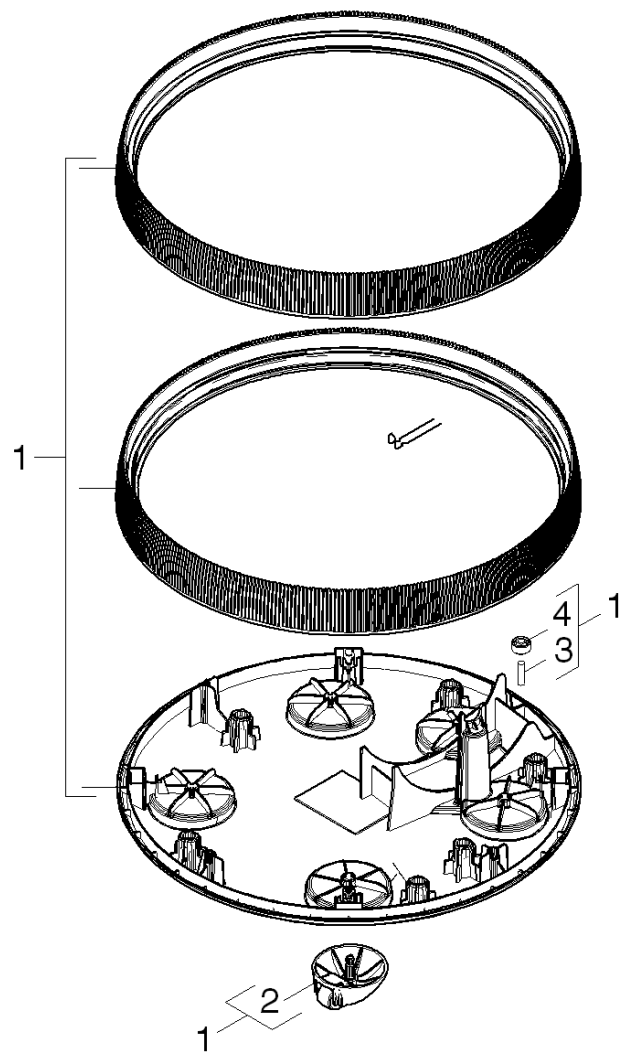

12 Bottom part

Poz.	Materiāla Nr.	Nosaukums	Daudzums	Pārdoš. vienība	no sēr. Nr..	līdz sēr. Nr.
1	4.195-014.0	Housing bottom part	1.000	ST	0000000000	0000000000
2	4.195-063.0	Castor	5.000	ST	0000000000	0000000000
3	5.314-099.0	Cilindriskā tapa	8.000	ST	0000000000	0000000000
4	5.195-062.0	Veltņa gredzens	8.000	ST	0000000000	0000000000

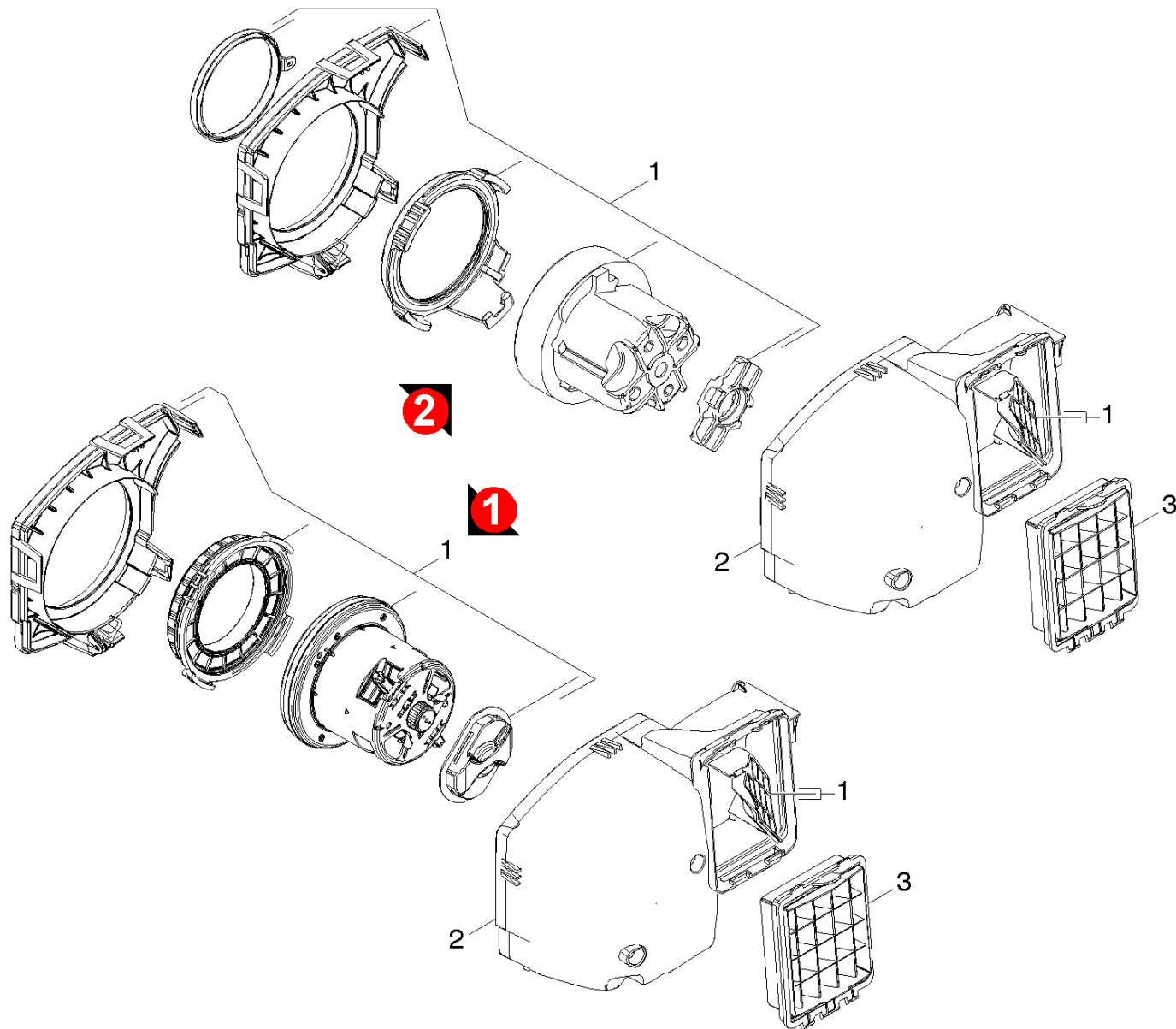

20 Vac motor

Rez.daļas/nodil.pakļ.daļas	Poz.	Materiāla Nr.	Nosaukums	Daudzums	Pārdoš. vienība	no sēr. Nr..	līdz sēr. Nr.
X-X	1	4.195-017.0	Vac motor only for replacement 1800W	1.000	ST	0000000000	0000000000
Pozīcijas teksts: / 1.195-541.0 / -542.0 / -543.0 / -544.0/ -545.0 / -547.0 / -548.0							
X-X	1	4.195-147.0	Vac motor for replacement 1800 W	1.000	ST		
Pozīcijas teksts: 1.195-541.0 /-542.0 / -543.0 / -544.0/ -545.0							
	2	4.195-148.0	Motor frame for replacement	1.000	ST		
	2	4.195-011.0	Motor housing only for replacement	1.000	ST	0000000000	0000000000
X-X	3	6.414-805.0	HEPA filtrs 12	1.000	ST	0000000000	0000000000

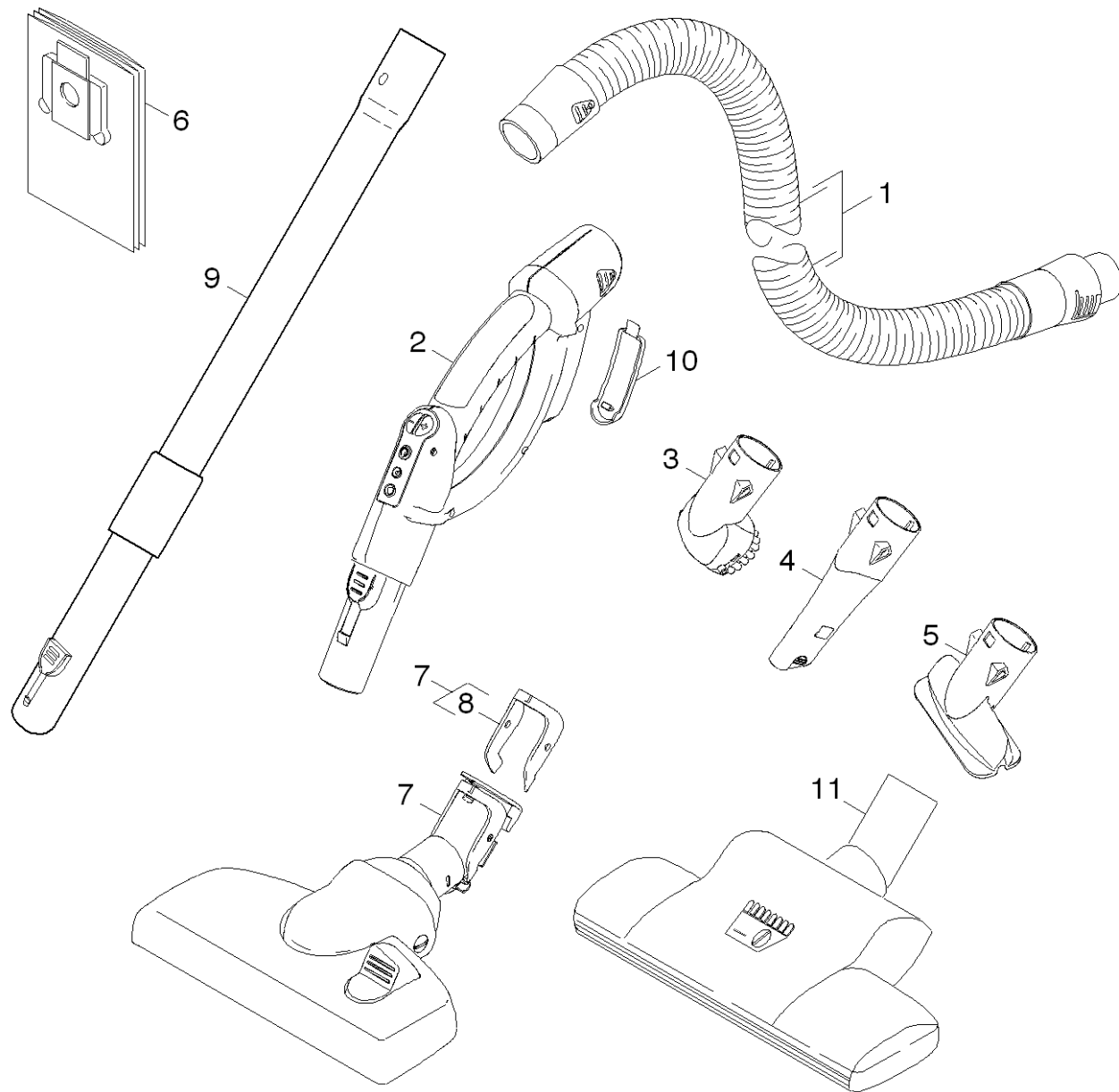

30 Accessories

Rez.daļas/nodil.pakļ.daļas	Poz.	Materiāla Nr.	Nosaukums	Daudzums	Pārdoš. vienība	no sēr. Nr..	līdz sēr. Nr.
X-X	1	6.901-058.0	Sūknēšanas šļūtene, pilna	1.000	ST	0000000000	0000000000
X-X	2	6.902-143.0	Caurulīte, pilns komplekts IR	1.000	ST	0000000000	0000000000
	3	4.195-005.0	Furniture brush	1.000	ST	0000000000	0000000000
	4	4.195-202.0	Crevice nozzle telescope	1.000	ST	0000000000	0000000000
	5	4.195-004.0	Upholstery nozzle	1.000	ST	0000000000	0000000000
X-X	6	6.904-329.0	Putekļu maisiņu VC, 5 gab	1.000	ST	0000000000	0000000000
X-X	7	4.195-131.0	Floor tool Comfoglīde 2006	1.000	ST	0000000000	0000000000
	8	5.195-233.0	Lever connection piece	1.000	ST	0000000000	0000000000
X-X	9	6.902-144.0	Teleskopiska caurule, pilns komplekts	1.000	ST	0000000000	0000000000
	10	5.195-097.0	Cover battery	1.000	ST	0000000000	0000000000
X-X	11	4.130-177.0	Turbo power nozzle	1.000	ST		