

**Rezerves daļu saraksts  
(5.973-260.0) Spare parts list SI 4 Premium +iron kit**

## DE HINWEISE

### Weitere Sprachen:

Diese Ersatzteilliste ist in weiteren Sprachen erhältlich. Sie erhalten diese unter [www.kaercher.com](http://www.kaercher.com) im Bereich Service. Die Schreibweise der Teilenummer, z.B. 75456380, entspricht der Teilenummer 7.545-638.0.

### Mengenangaben:

Die Mengenangaben in der Ersatzteilliste entsprechen den in der Baugruppe verbauten Stückzahlen der Bauteile.

### Meterware:

Ersatzteile welche als Meterware geliefert werden sind auf Einbaulänge selbst zu kürzen. Die Stückzahlen sind als Mindestbestellmenge =1m angegeben und müssen je nach Bedarf auf weitere volle Meterzahlen erhöht werden.

### Versionen/ Werknummern:

Sind Versionen oder Werknummern in der Ersatzteilliste angegeben, ist anhand dieser vor Bestellung zu prüfen, welches Bauteil für ihr Gerät verwendet werden muss.

### Lackierte Teile:

Bei Bestellungen von lackierten Teilen welche in der Ersatzteilliste nicht in verschiedenen Farben ausgewiesen sind, ist zusätzlich die Farbnummer oder Farbe mit anzugeben.

### Technische Änderungen:

Technische Änderungen sowie das Recht der ausschließlichen Auswertung unseres geistigen Eigentums behalten wir uns vor.

## EN INSTRUCTIONS

### Other languages:

This list of spare parts is also available in other languages. You can get this list from [www.kaercher.com](http://www.kaercher.com) in the Service division. The designation of the part number e.g. 75456380 is equal to 7.545-638.0.

### Quantity details:

The quantity details in the spare parts list correspond to the number of pieces of the component installed in the assembly group.

### Piece goods:

Spare parts that are sold as piece goods are to be cut to the desired length. The quantities have been indicated as minimum order quantity =1m and must be rounded off to the full meter figure depending on your requirements.

### Version/ Plant numbers:

If version or plant numbers are mentioned in the spare parts list, then use the same to check before ordering which spare part needs to be used for your appliance.

### Painted parts:

While ordering painted parts that are not mentioned in the spare parts list in their colour variations, please mention the colour number or the colour you require.

### Technical changes:

We reserve the right to make technical changes as well as the right to exclusive use of our intellectual property.

## FR REMARQUES

### Autres langues:

Cette liste de pièces de rechange est disponible en autres langues. Cela est disponible sous [www.kaercher.com](http://www.kaercher.com) dans le menu Service. La désignation du numéro de pièce, par ex. 75456380, correspond au numéro de pièce 7.545-638.0.

### Indications de quantité:

Les indications de quantité dans la liste de pièces de rechange correspondre aux nombres de pièces des composant utilisées dans la construction.

### Matériel au mètre:

Les pièces de rechange qui sont livrées au mètre doivent être raccourcies à longueur souhaitée par l'acheteur même. Les nombres des pièces sont indiquées en quantité de commande minimale = 1m et doivent être augmentés selon le besoin à une chiffre de mètre complète.

### Versions/ Numéros d'usine:

Lorsqu'il sont indiquées des versions ou des numéros d'usine dans la liste de pièces de rechange, vous devez vérifier que composant doit être utilisé pour votre appareil.

### Pièces laquées:

Pour commander des pièces laquées, où les différentes couleurs ne sont pas indiquées dans la liste des pièces de rechange, vous devez indiquer en plus le numéro de la couleur ou seulement la couleur.

### Modifications techniques:

Nous nous réservons la possibilité des modifications techniques ainsi le droit d'exploitation exclusive de notre propriété intellectuelle.

## IT AVVERTENZE

### Altre lingue:

Il presente elenco di parti di ricambio è disponibile sul nostro sito Web anche in altre lingue: sotto [www.kaercher.com](http://www.kaercher.com) alla voce "Service".

L'indicazione del codice pezzo, ad es. 75456380, corrisponde al codice pezzo 7.545-638.0

### Indicazioni di quantità:

Le indicazioni di quantità riportate dall'elenco "parti di ricambio" corrispondono al numero delle singole componenti contenute nella rispettiva unità.

### Merce a metro:

Le parti di ricambio fornite come "merce a metro" devono venire in seguito accorciate alla lunghezza necessaria per il montaggio. La quantità unitaria è indicata come "quantità minima di ordinazione = 1m" e deve all'occorrenza venire moltiplicata per il numero intero di metri necessari.

### Versioni / Numeri di fabbricazione:

Quando l'elenco "parti di ricambio" riporta diverse versioni o numeri di fabbricazione, confrontare la versione o il numero di fabbricazione del ricambio desiderato con quelle/i presenti nell'elenco e indicarla/o al momento dell'ordinazione.

### Parti di ricambio verniciate:

Nel caso di ricambi verniciati, se l'elenco parti di ricambio non ne riporta espressamente i diversi colori, al momento dell'ordinazione è necessario indicare anche il colore o il numero del colore desiderato.

### Modifiche tecniche:

Ci riserviamo il diritto di apportare modifiche tecniche così come il diritto di utilizzo esclusivo della nostra proprietà intellettuale.

## ES INDICACIONES

### Otros idiomas:

La lista de piezas de repuesto se puede adquirir en otros idiomas. La puede adquirir en [www.kaercher.com](http://www.kaercher.com) en el área de servicios.

La notación de los números de las piezas, p.ej. 75456380 corresponde al número de pieza 7.545-638.0.

### Cantidades:

Las indicaciones de cantidades de la lista de piezas de repuesto corresponden al número de piezas montadas en el componente.

### Mercancía por metros:

Las piezas de repuesto que se suministran por metros se pueden cortar al largo deseado. La unidad mínima de pedido es de = 1 m y el número de metros completos se puede aumentar según necesidad.

### Versiones/números de fábrica:

Si se indica la versión o número de fábrica en la lista de piezas de repuesto, se debe comprobar en ella la pieza a usar para su aparato antes de realizar el pedido.

### Piezas lacadas:

Al realizar pedidos de piezas lacadas que no estén indicadas en los diferentes colores en la lista de piezas de repuesto, se debe indicar también la referencia del color o el color.

### Modificaciones técnicas:

Reservados los derechos de realizar modificaciones técnicas y aprovechar nuestra propiedad intelectual.

## PL WSKAZÓWKI

### Pozostałe języki:

Ta lista części zamiennych jest dostępna w także w innych językach. Mogą ją Państwo pobrać ze strony [www.kaercher.com](http://www.kaercher.com) w dziale Serwis.

Sposób zapisywania numeru części, np. 75456380, odpowiada numerowi części 7.545-638.0.

### Dane ilości:

Dane ilości podane w liście części zamiennych odpowiadają liczbie sztuk podzespołów tworzących dany moduł.

### Towar sprzedawany na metry:

Części zamienne dostarczane jako towar sprzedawany na metry po zamontowaniu należy samodzielnie skrócić do potrzebnej długości. Liczba sztuk podana jest jako minimalna ilość zamówienia = 1m i w zależności od potrzeb zwiększa się ją o kolejne pełne metry.

### Wersje/ Numer zakładu:

Jeżeli w liście części zamiennych podane są wersje lub numery zakładu, przed zamówieniem na ich podstawie należy sprawdzić, który podzespół stosuje się w Państwa urządzeniu.

### Części lakierowane:

W przypadku zamówień części lakierowanych, które w liście części zamiennych nie podano w wielu kolorach, należy dodatkowo zaznaczyć nr koloru lub kolor.

### Zmiany techniczne:

Zastrzegamy sobie prawo do zmian technicznych oraz wyłącznego wykorzystywania naszej własności intelektualnej.

## **RU УКАЗАНИЯ:**

### **Другие языки:**

Данный список запасных частей также доступен на других языках. Вы найдете его на сайте [www.kaercher.com](http://www.kaercher.com) в разделе Service  
Маркировка номера детали, например, 75456380, соответствует номеру детали 7.545-638.0.

### **Указание количества:**

Количественные данные в списке запасных частей соответствуют числу компонентов, входящих в состав узлов.

### **Товар, продаваемый на метры:**

Запасные части, продающиеся на метры, необходимо обрезать до нужной длины. Число изделий указано в виде минимального объема заказа = 1м и их количество можно округлить до требуемого по мере необходимости.

### **Варианты исполнения/заводские номера:**

Если варианты исполнения или заводские номера указаны в списке запасных частей, то перед заказом необходимо проверить, какая деталь подходит для вашего устройства.

### **Лакированные детали:**

При заказе лакированных деталей, варианты расцветки которых не указаны в списке запасных частей, необходимо дополнительно указать номер цвета или необходимый для вас цвет.

### **Технические изменения:**

Мы оставляем за собой право на технические изменения, а также право на исключительное использование нашей интеллектуальной собственности.

<b>Spare parts list SI 4 Premium + iron kit (5.973-260.0)</b> .....	6
10 Housing.....	7
20 Boiler.....	9
30 Steam hose.....	11
40 Accessories.....	13
2 Point jet nozzle complete PA (4.130-021.0).....	15
8 Extension pipe (4.127-027.0).....	17
13 power nozzle (2.884-282.0).....	18
50 Smoothing iron.....	20
60 Ironing board.....	22

**Spare parts list SI 4 Premium +iron kit (5.973-260.0)**

---

<b>Poz.</b>	<b>Nosaukums</b>	<b>Daudzums</b>	<b>Pārdoš. vienība</b>
10	Housing	1.000	ST
20	Boiler	1.000	ST
30	Steam hose	1.000	ST
40	Accessories	1.000	ST
50	Smoothing iron	1.000	ST
60	Ironing board	1.000	ST

## 10 Housing

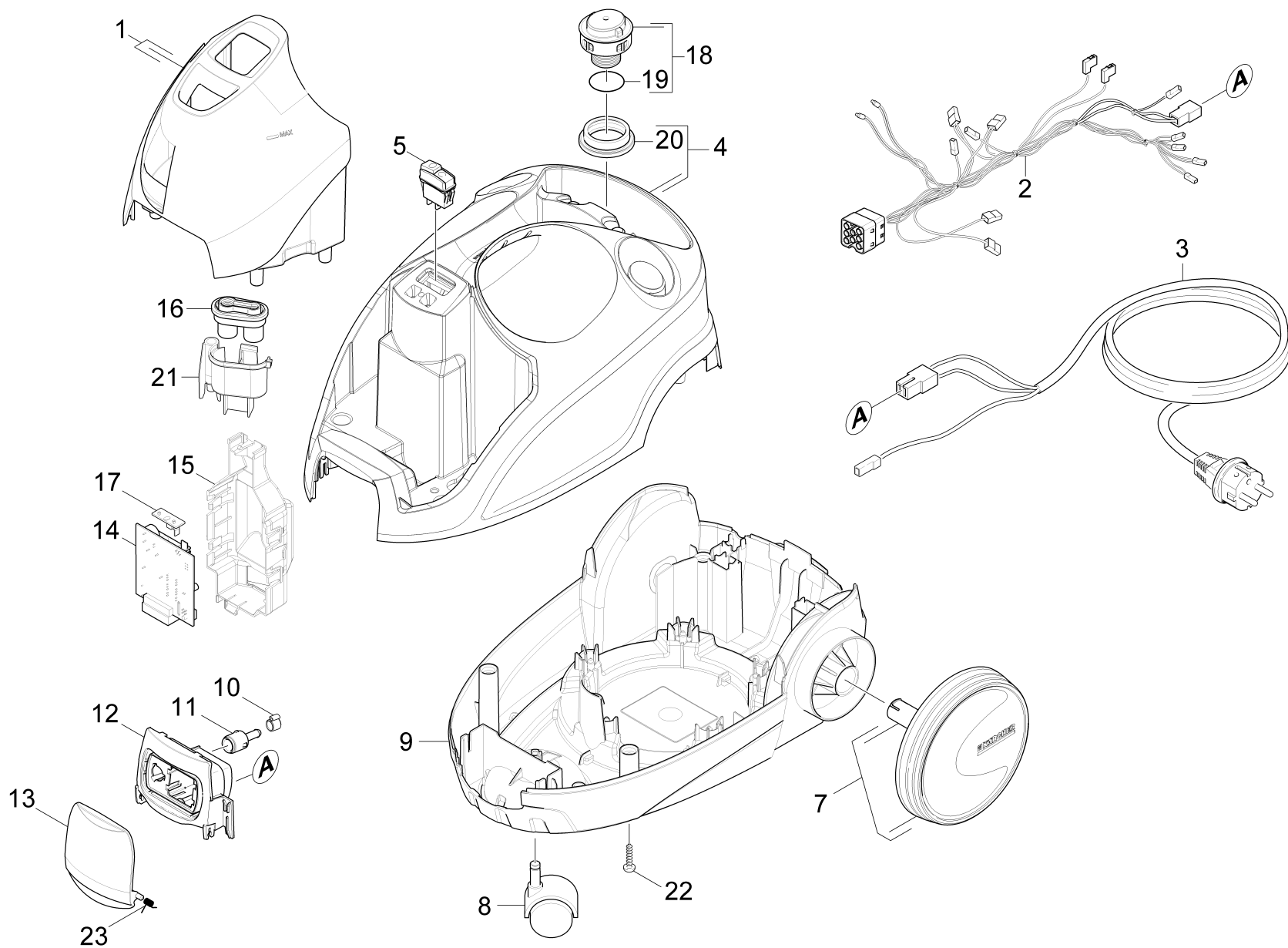

## 10 Housing

Rez.daļas/nodil.pakļ.daļas	Poz.	Materiāla Nr.	Nosaukums	Daudzums	Pārdoš. vienība
X	1	4.512-036.0	Tank complete replacement SC 2.600/SC 2.	1.000	ST
	2	4.039-051.0	Cable set with insert SC 4	1.000	ST
	3	6.649-797.0	Cable with plug EU 4m	1.000	ST
	4	4.512-089.0	Upper housing replacement white SC 4 soc	1.000	ST
	5	4.744-169.0	Switch complete only for replacement	1.000	ST
	6	4.515-321.0	Screen set replacement gy	1.000	ST
	7	4.515-318.0	Wheel set replacement bk	1.000	ST
	8	6.435-857.0	Castor	1.000	ST
	9	5.512-035.0	Housing bottom part powersocket r-r	1.000	ST
	10	6.389-882.0	Hose clip 8,5-10,0	1.000	ST
	11	5.409-611.0	Nipple plug socket	1.000	ST
X	12	5.512-040.0	Plug socket EFH	1.000	ST
	13	5.512-029.0	Kontaktligzdas vāks	1.000	ST
	14	6.512-005.0	Elektronika EFH-MK	1.000	ST
	15	5.512-067.0	Carrier electronics MK DIY	1.000	ST
	16	4.580-637.0	Valve tank replacement	1.000	ST
	17	6.512-012.0	Electronics display MK DIY	1.000	ST
X	18	4.580-760.0	maintenance closure complete	1.000	ST
	19	6.363-468.0	O-ring seal	1.000	ST
	20	5.363-745.0	Seal connection piece M24	1.000	ST
	21	5.512-046.0	Carrier valve EFH-MK	1.000	ST
	22	7.303-108.0	Skrūve 5x20 -10.9-R2R (In6Rd)	1.000	ST
	23	6.332-002.0	Vērpes atspere rozetes pamatnei	1.000	ST



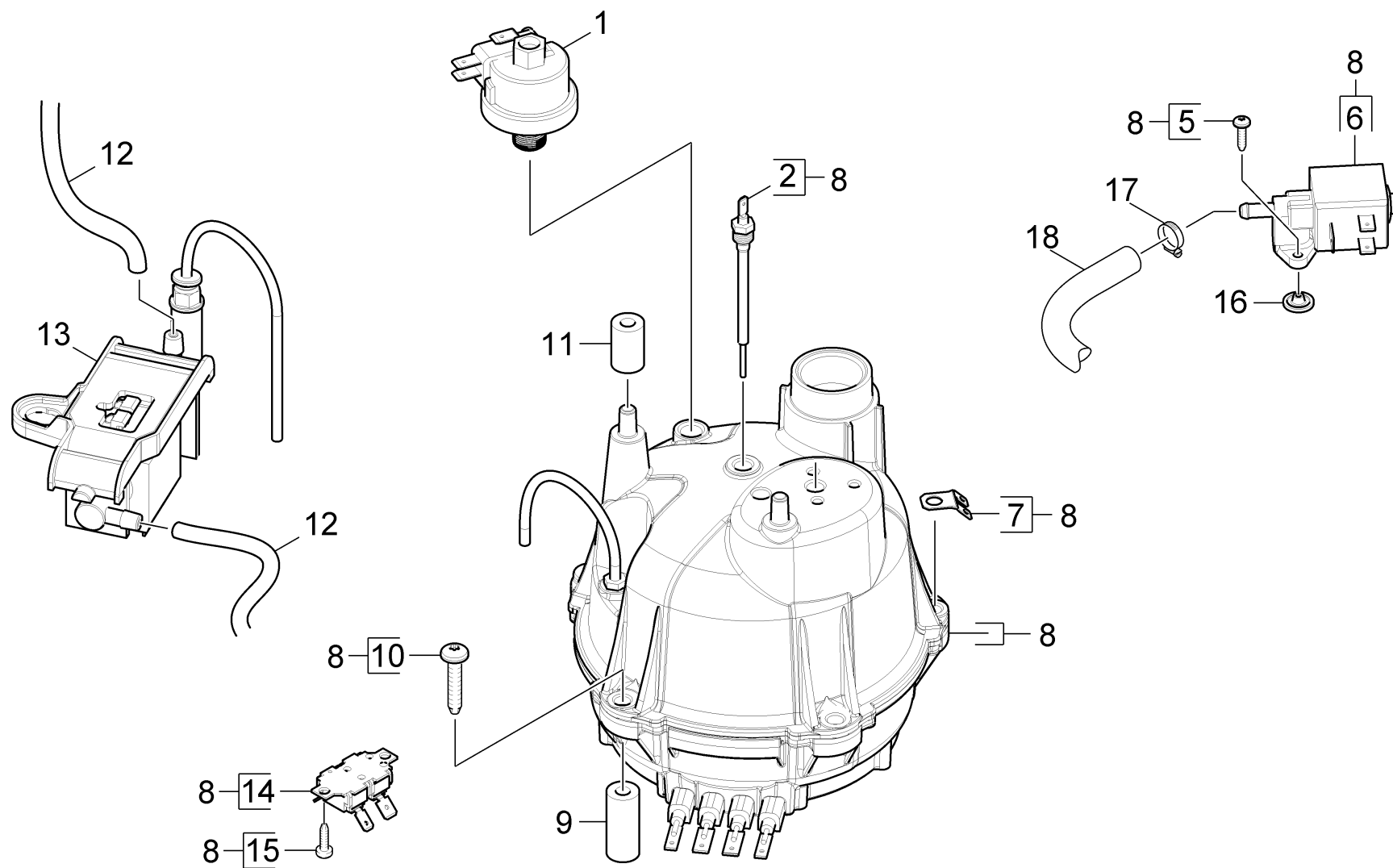

**20 Boiler**

Rez.daļas/nodil.pakļ.daļas	Poz.	Materiāla Nr.	Nosaukums	Daudzums	Pārdoš. vienība
	1	6.413-533.0	Pressure controller 3,2 bar	1.000	ST
	2	4.512-028.0	Probe complete replacement	1.000	ST
	5	7.303-032.0	Screw M4x12 -St-R2R (In6Rd)	2.000	ST
	6	6.686-020.3	Solenoīda vārsts bez regulācijas	1.000	ST
	7	6.651-519.0	Tab	1.000	ST
	8	4.070-068.0	Boiler degreased replacement SC 4	1.000	ST
	9	6.512-001.0	Bearing rubber bottom	5.000	ST
	10	6.303-324.0	M6 X 32 TORX DRIVE PAN HD SPECIAL POINT	5.000	ST
	11	6.512-002.0	Bearing rubber above	2.000	ST
	12	6.391-336.0	Hose	1.000	M
	13	4.473-020.0	Pump complete MK	1.000	ST
	14	6.630-483.0	Thermostat	1.000	ST
	15	7.303-031.0	screw	2.000	ST
X	16	5.363-751.0	Seal throttle 1,6 mm	1.000	ST
	17	6.389-993.0	Šļūtenes skava 7,5 - 9,0	1.000	ST
	18	6.389-862.0	Hose silicon DN4	1.000	M

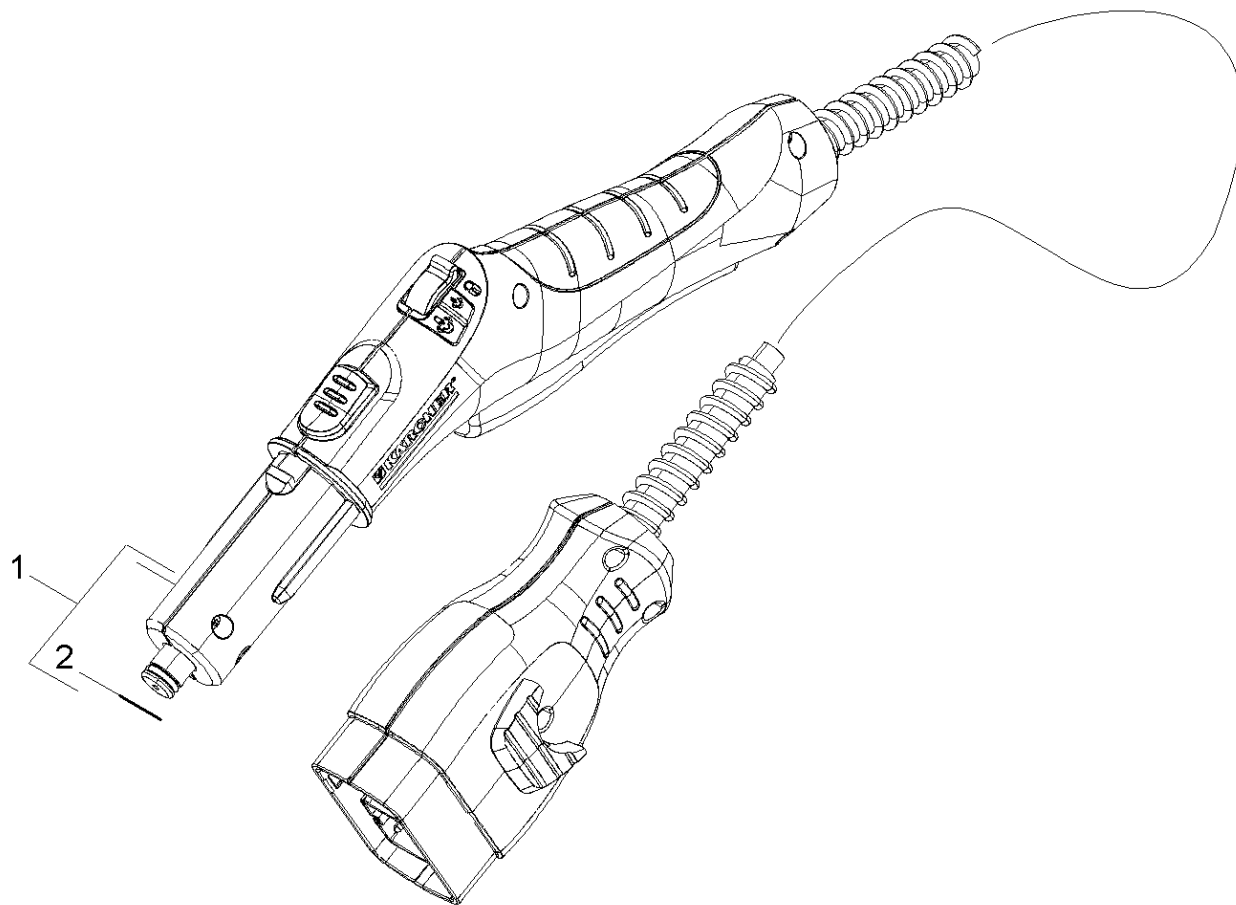

### 30 Steam hose

---

Rez.daļas/nodil.pakļ.daļas	Poz.	Materiāla Nr.	Nosaukums	Daudzums	Pārdoš. vienība
X-X	1	4.321-992.0	Steam hose complete replacement sw/gy	1.000	ST
	2	6.362-922.0	Gredzenblīve 8,73x1,78	1.000	ST

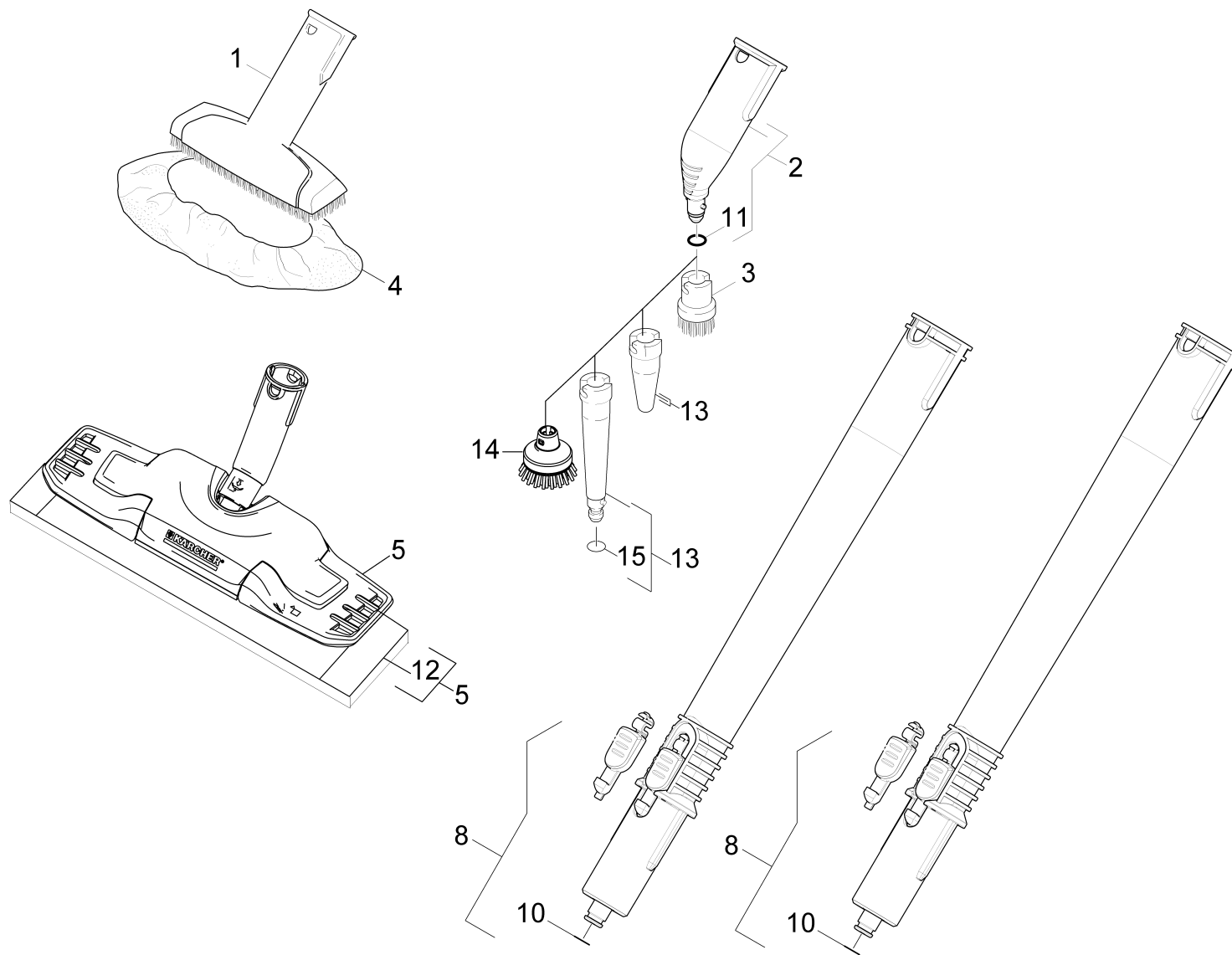

## 40 Accessories

Rez.daļas/nodil.pakļ.daļas	Poz.	Materiāla Nr.	Nosaukums	Daudzums	Pārdoš. vienība
	1	2.884-280.0	Hand nozzle from 4.130-144.0	1.000	ST
X	2	4.130-021.0	Point jet nozzle complete PA	1.000	ST
X-X	3	2.863-058.0	Bristle rink set	1.000	ST
X-X	3	2.863-061.0	Bristle rink set	1.000	ST
X-X	4	6.370-990.0	Frotē pārvalku komplekts 5 gab.	1.000	ST
	4	2.863-174.0	Cloth set steam	1.000	ST
X-X	5	2.863-019.0	Accessories kit floor nozzle -Best	1.000	ST
	8	4.127-027.0	Extension pipe	2.000	ST
	10	6.362-922.0	Gredzenblīve 8,73x1,78	2.000	ST
	11	6.362-186.0	Gredzenblīve 7,65X 1,78	1.000	ST
X-X	12	2.863-020.0	Cloth set floor nozzle -Best	1.000	ST
X-X	13	2.884-282.0	power nozzle	1.000	ST
X-X	14	2.863-022.0	Round brush large special accessories	1.000	ST
	15	6.362-924.0	O-Ring seal 28,0 X 3,0	1.000	ST

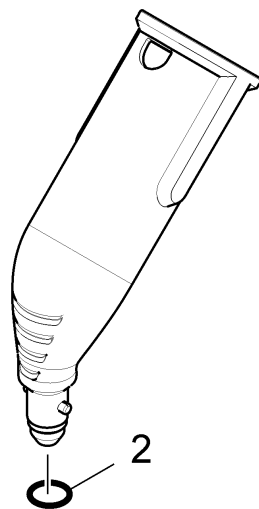

**2 Point jet nozzle complete PA (4.130-021.0)**

---

<b>Poz.</b>	<b>Materiāla Nr.</b>	<b>Nosaukums</b>	<b>Daudzums</b>	<b>Pārdoš. vienība</b>
2	6.362-186.0	Gredzenblīve 7,65X 1,78	1.000	ST

---



**8 Extension pipe (4.127-027.0)**

---

<b>Poz.</b>	<b>Materiāla Nr.</b>	<b>Nosaukums</b>	<b>Daudzums</b>	<b>Pārdoš. vienība</b>
3	5.039-064.0	Snap-fit grey	1.000	ST
4	6.362-922.0	Gredzenblīve 8,73x1,78	1.000	ST

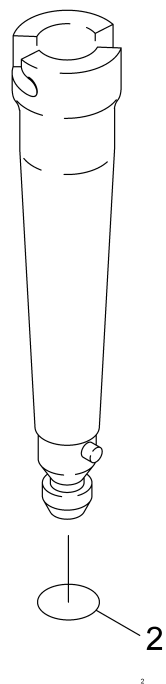

**13 power nozzle (2.884-282.0)**

---

<b>Poz.</b>	<b>Materiāla Nr.</b>	<b>Nosaukums</b>	<b>Daudzums</b>	<b>Pārdoš. vienība</b>
2	6.362-924.0	O-Ring seal 28,0 X 3,0	1.000	ST

---

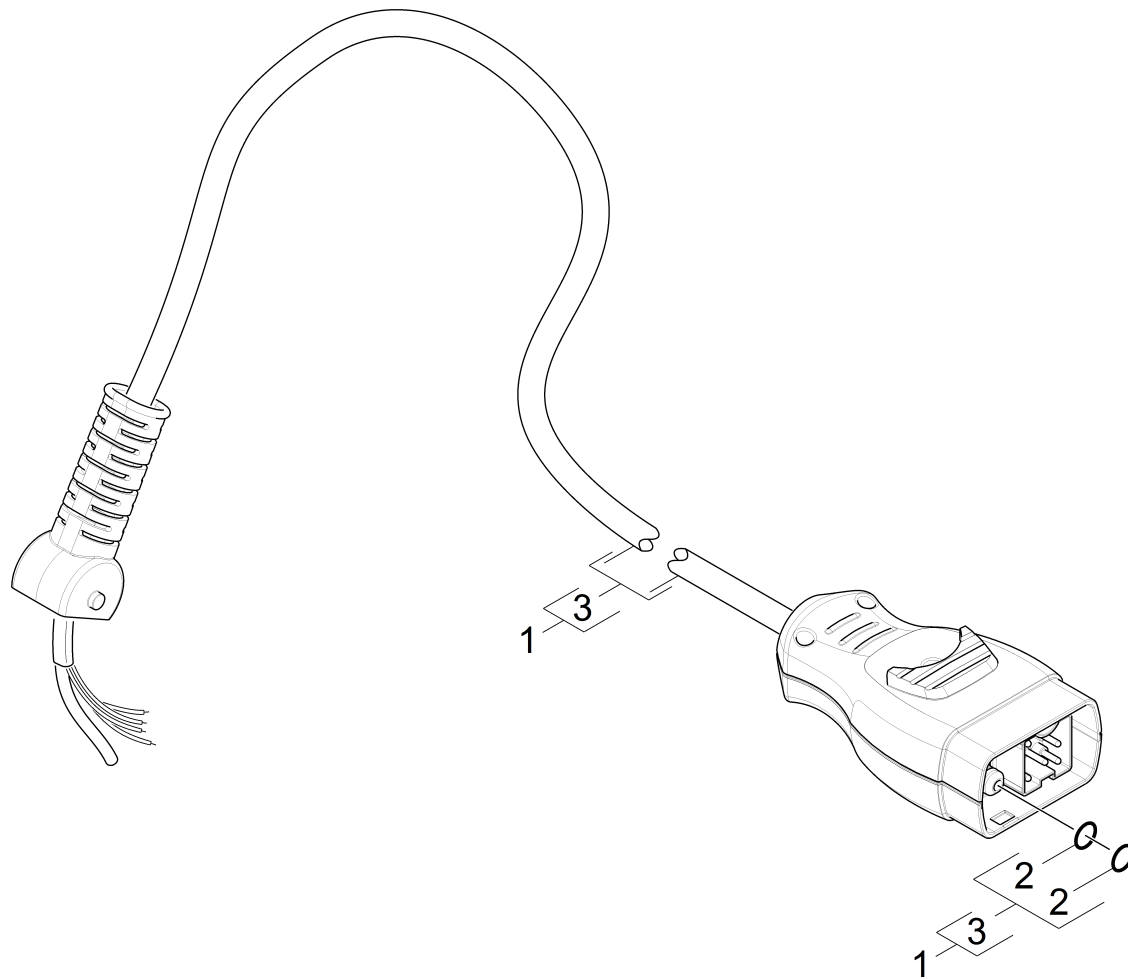
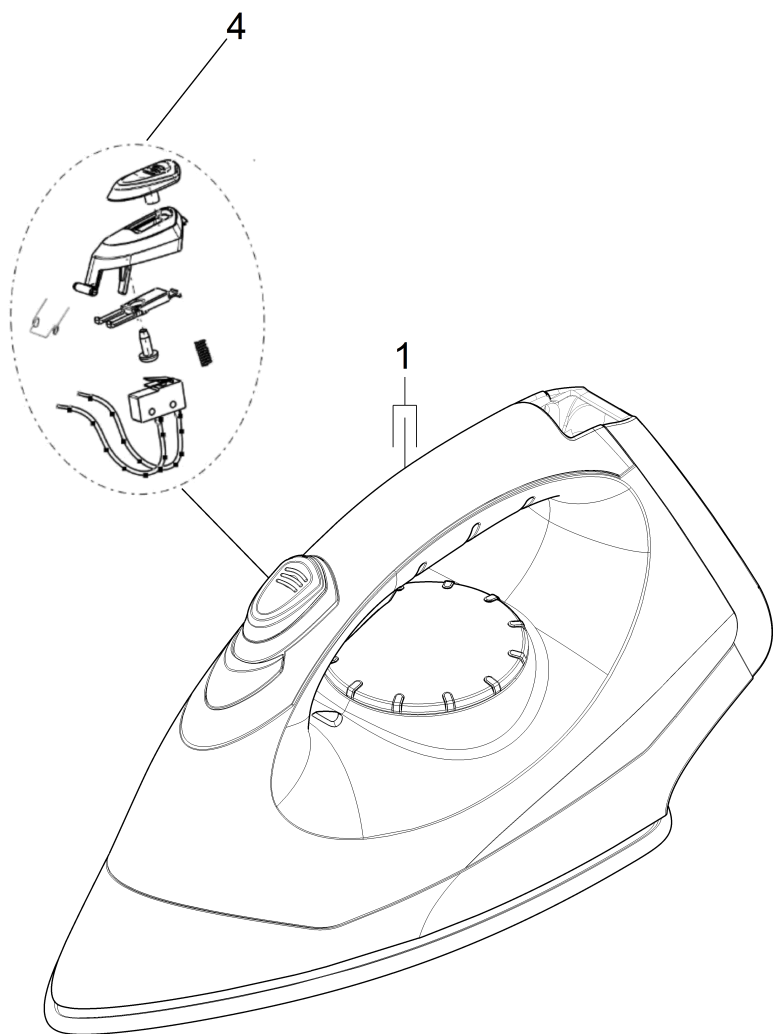

## 50 Smoothing iron

Rez.daļas/nodil.pakļ.daļas	Poz.	Materiāla Nr.	Nosaukums	Daudzums	Pārdoš. vienība
X-X	1	2.863-209.0	I 6006 special accessories	1.000	ST
	2	6.362-923.0	O-Ring seal 6,75X 1,78	2.000	ST
	3	4.322-010.0	Steam hose complete replacement I 6006 w	1.000	ST
X	4	4.862-006.0	Set pushbutton smoothing iron I 6006	1.000	ST

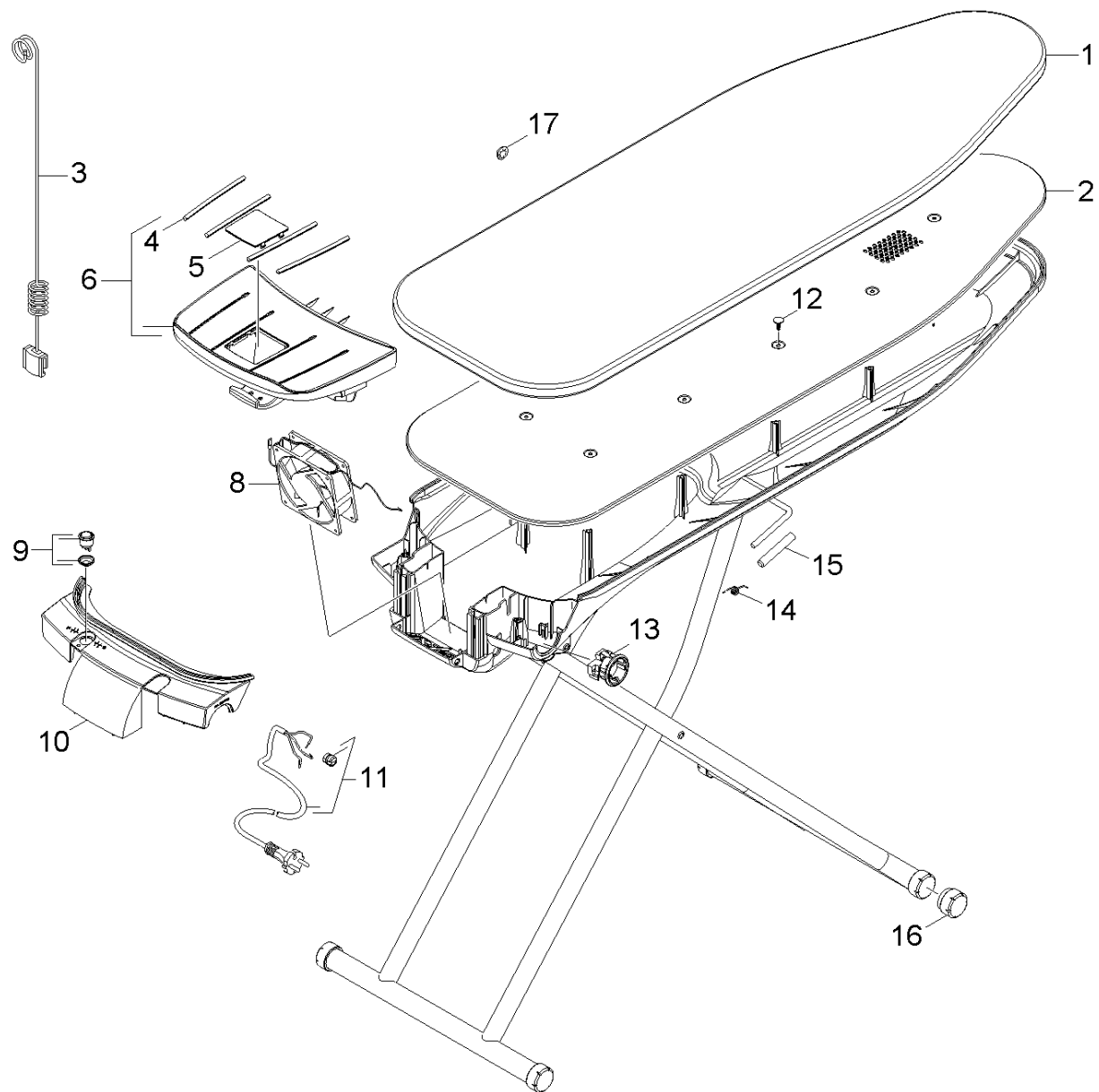

**60 Ironing board**

Rez.daļas/nodil.pakļ.daļas	Poz.	Materiāla Nr.	Nosaukums	Daudzums	Pārdoš. vienība	Daž. informācija
X-X	1	2.884-969.0	Cloth for ironing table	1.000	ST	
	2	6.884-017.0	Heating surface complete NEU n.f.Ersatz	1.000	ST	
	3	6.044-001.0	Holder cable AB 1000	1.000	ST	
	4	4.884-001.0	Strip insulating AB 1000	1.000	ST	
	5	5.033-135.0	Cover ironing board	1.000	ST	
	6	4.518-006.0	Tray complete AB 1000	1.000	ST	
	8	6.884-011.0	Blower replacement AB 1000	1.000	ST	
	9	6.884-004.0	Switch complete AB 1000	1.000	ST	
	10	6.884-016.0	Covering cap NEU n.f.Ersatz AB 1000	1.000	ST	
	11	6.884-009.0	Cable with strain relief AB 1000	1.000	ST	/*EU
	11	6.884-013.0	Cable with strain relief AB1000 *CH	1.000	ST	/*CH
	12	6.884-018.0	Holder 16 St., n.f.Ersatz AB	16.000	ST	
	13	6.884-010.0	Plug socket AB 1000	1.000	ST	/*EU
	14	6.884-007.0	Torsion spring AB 1000	1.000	ST	
	15	6.884-006.0	Handhold AB 1000	1.000	ST	
	16	6.884-008.0	Cap for frame AB 1000	4.000	ST	
	17	6.343-132.0	Lock washer 8	1.000	ST	